

# Organigrama

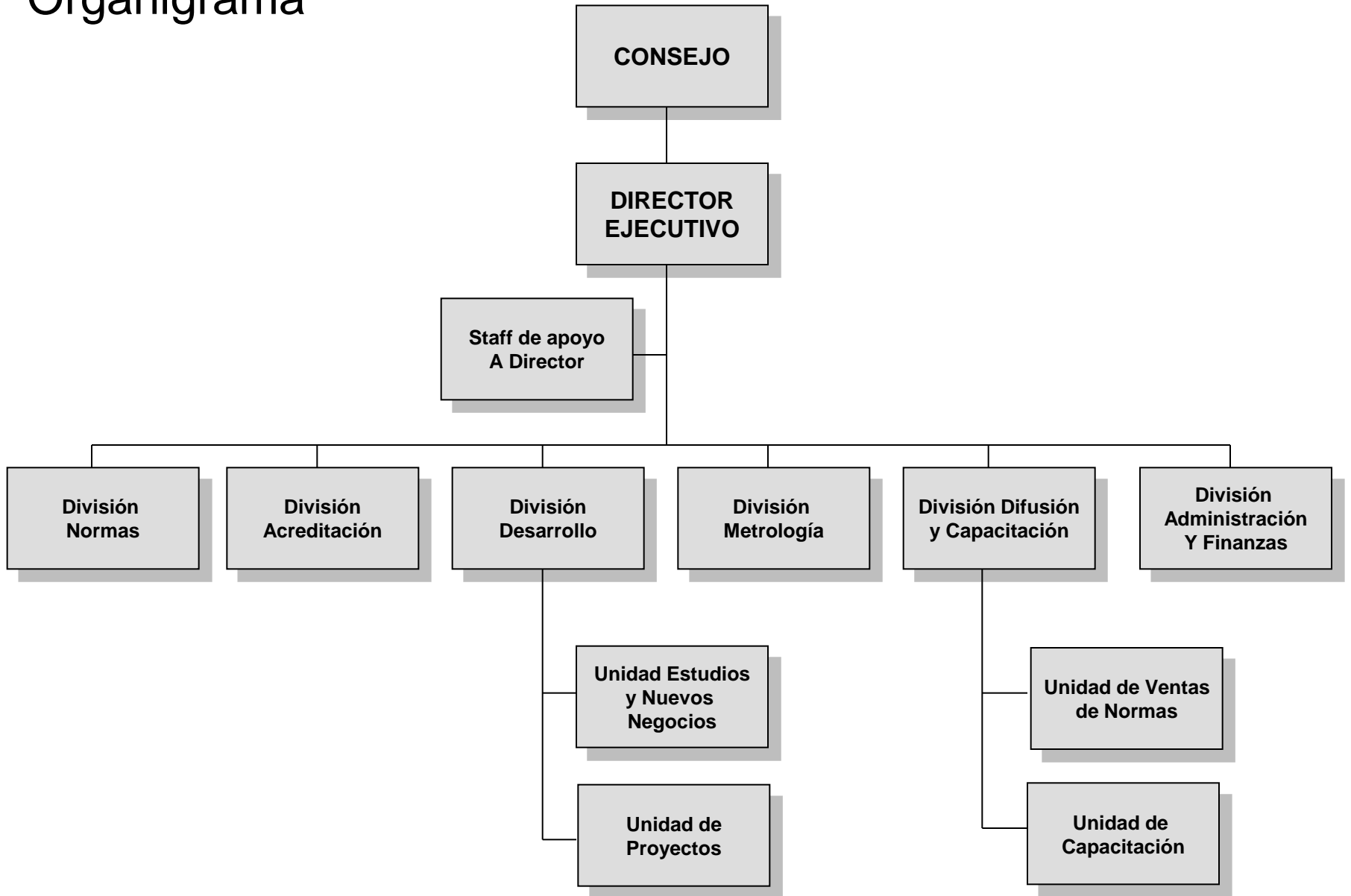

# Consejo

**Presidente del Consejo**

**Tomás Flores Jaña**

Subsecretario Ministerio de Economía

**Vicepresidente del Consejo**

**Felipe Commentz Silva**

Jefe de Gabinete Vicepresidencia de Corfo

**Consejero**

**Hugo Baierlein Hermida**

Gerente de Comercio Exterior de Sofofa

**Consejero**

**Juan Antonio Figueroa Rodas**

Gerente de Inversión y Desarrollo Corfo

**Consejero**

**Rafael Lorenzini Paci**

Director Ejecutivo de Consejo de Producción Limpia

**Consejera**

**Paulina Opazo Rojas**

Gerente Legal de fiscalía de Corfo

**Consejero**

**Claudio Ragni Vargas**

Jefe de Gabinete Subsecretaría de Economía

# Sergio Toro Galleguillos

Director Ejecutivo de INN

Sergio Toro Galleguillos, casado y padre de 4 hijos; es licenciado en Ciencias Jurídicas y Sociales, con título de abogado de la Universidad de Chile. Postítulo en Economía y Finanzas de la Facultad de Economía de la Universidad de Chile.

Asumió el cargo de Director Ejecutivo el 18 de agosto de 2003, su mandato fue impulsar la innovación y modernización institucional, así como la generación de nuevos proyectos institucionales y una vinculación más estrecha con el sistema de fomento productivo.

Su vinculación a temas de desarrollo productivo data del año 1992, fecha en que asumió como jefe de Unidad de Recursos de CORFO, para luego desempeñarse durante 7 años, hasta abril de 2000, como Director Regional de CORFO en la región de La Araucanía.

Posteriormente ejerció el cargo de Gerente de Sistemas de Información y Control de Gestión, hasta agosto de 2003.

En el plano docente, Sergio Toro, fue profesor titular de Derecho Económico en la Universidad de Temuco y miembro de la Junta Directiva de la Universidad de La Frontera.

En el ámbito privado fue abogado del Instituto Textil de Chile A.G.